Ergebnisse:

Auszug aus dem Windatlas in 100 m Nabenhöhe für den Brettacher Wald

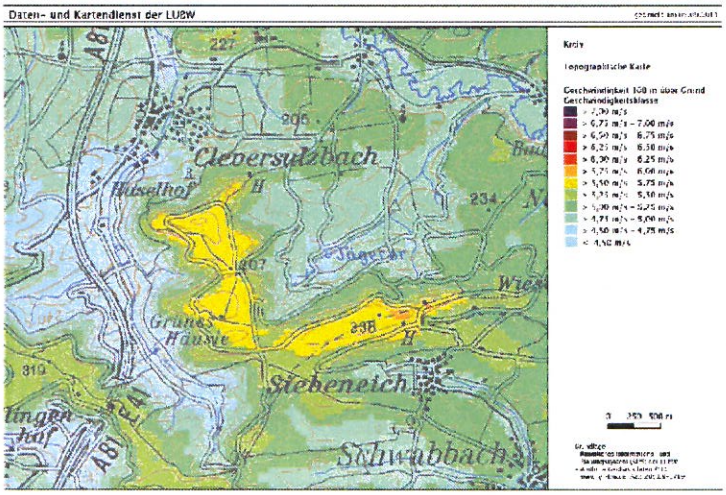

Daraus ergibt sich eine mittlere Windgeschwindigkeit im Brettacher Wald von

5,5 m/s in 100 m Nabenhöhe (NH)

Es sind 0,2 m/s abzuziehen, da es sich um einen Waldstandort handelt

Das ergibt eine mittlere jährliche Windgeschwindigkeit von

5,3 m/s

bei einer Toleranz von +/- 0,3 m/s

Auszug aus der Landschafts- und Naturschutzkarte für den Brettacher Wald

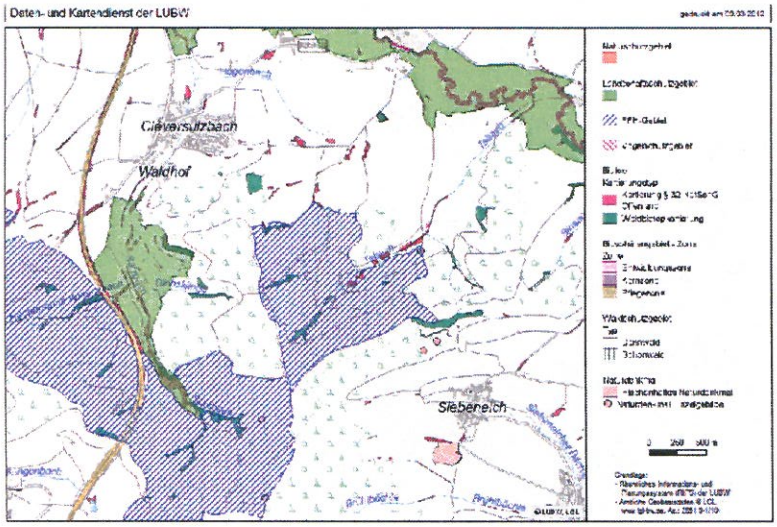

Aus der Karte ist ersichtlich, dass es im Brettacher Wald Gebiete gibt, die nicht als Landschaftsschutz-, FFH- oder Biosphärengebiet ausgewiesen und daher ohne Einschränkung überplanbar sind